1000 questionnaires collectés de juin et octobre 2019 en France

Cette enquête nationale a été réalisée par l'association **Médiation nomade** avec le concours des étudiants du **Master 2 Sciences de l'éducation CITS** (**C**adres d'**I**ntervention en **T**errains **S**ensibles) de **l'Université Paris Nanterre**

Nanterre le 26 novembre 2019

Sabrina Cortes, Formatrice au sein du Master 2 CITS : pilotage, encadrement de l'analyse de l'étude
Lakdar Kherfi, chef de projet de Médiation nomade : coordination de l'enquête nationale

Présentation orale de l'enquête nationale
au **Forum national « la nuit nous appartient »**
le mardi 26 novembre 2019 à l'université Paris Nanterre

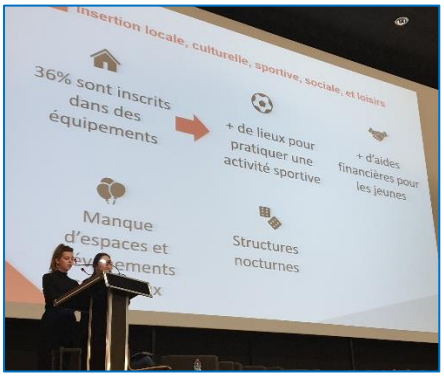

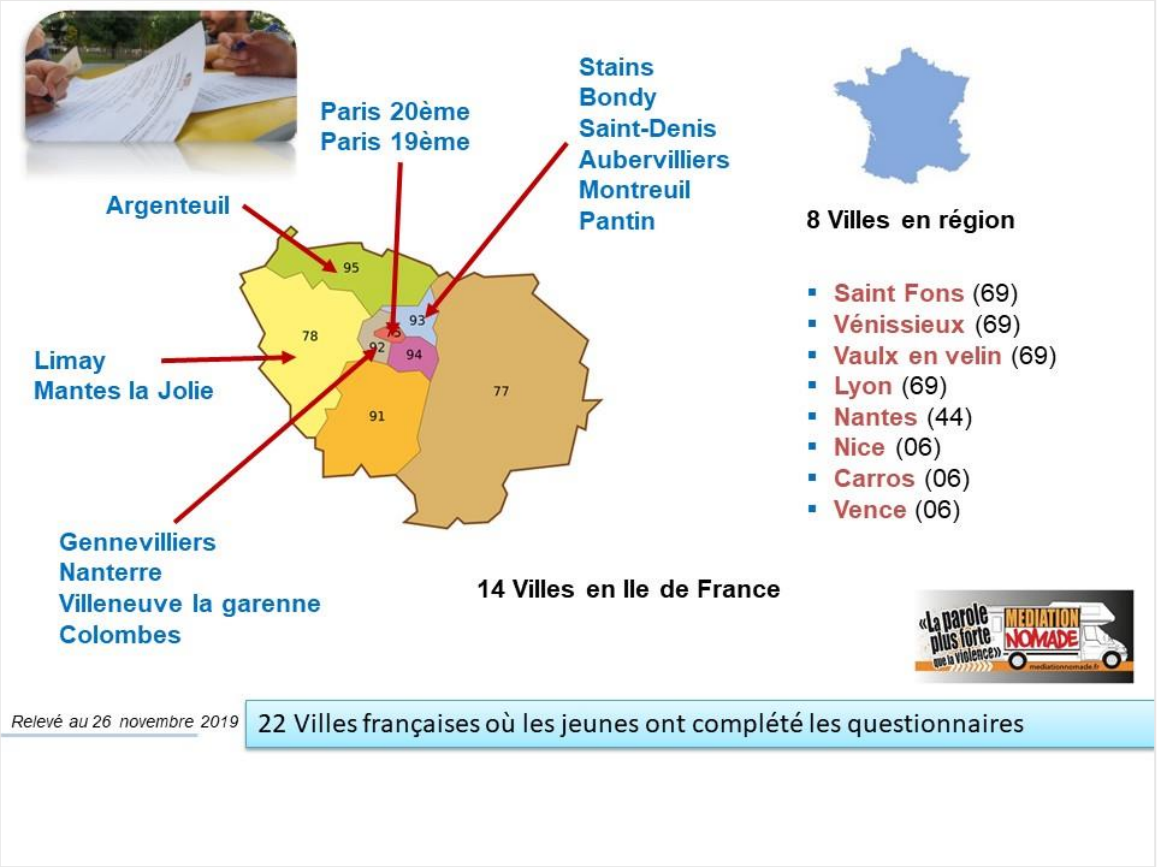

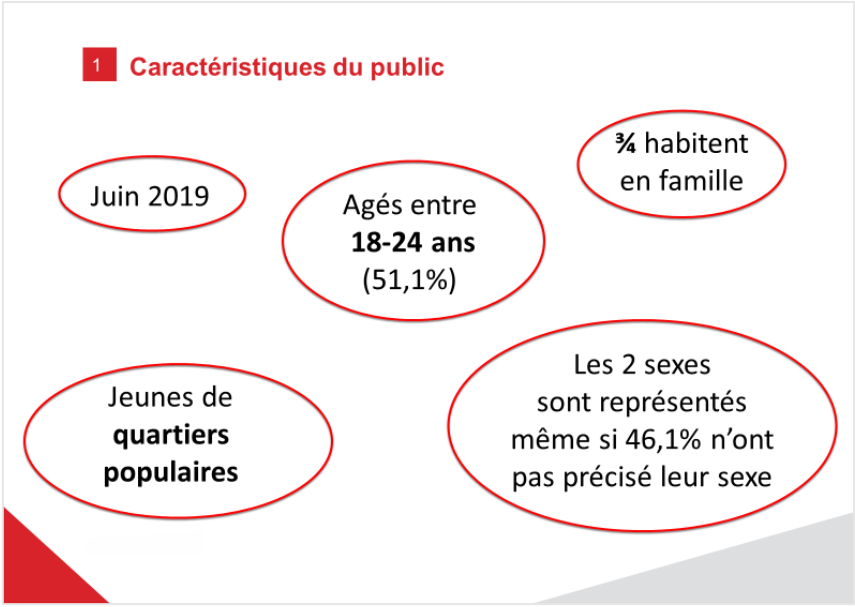

1. Caractéristiques du public

Notre travail d'analyse qui repose sur une partie de l'enquête lancée par l'association « Médiation Nomade » en juin 2019 qui vise à laisser la parole aux jeunes, pour qu'ils puissent s'exprimer sur différentes problématiques associées à leur vie dans leurs villes et plus précisément dans leurs quartiers. La moitié des répondants ont entre 18 et 24 ans, ils y ont répondu généralement pendant les soirées proposées par Médiation Nomade et sont issus des quartiers populaires. Les ¾ habitent en famille. Enfin, concernant le sexe, 27.2 % sont des filles et 26.7 % des garçons (en notant toutefois que cette question comporte de nombreuses non-réponses : 46.1 %).

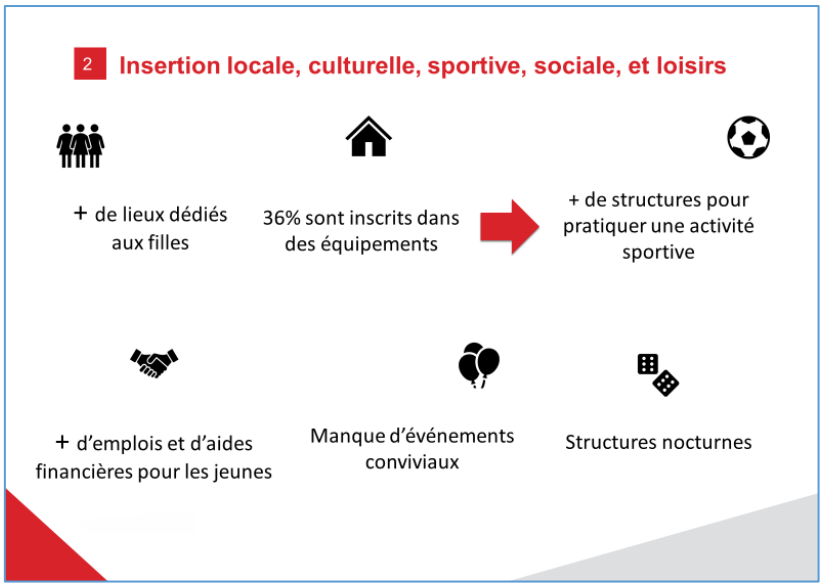

2. Insertion locale : vie quotidienne, culturelle, sportive et loisirs

36% des répondants sont inscrits dans des équipements. Les filles fréquentent majoritairement les MJC, médiathèques, espaces jeunesses tandis que les garçons s'orientent surtout vers les clubs sportifs pour pratiquer le football, le basketball, la boxe…

Par ailleurs, les jeunes soulèvent le manque de lieux dédiés à la pratique sportive, comme des terrains de foot, de basket, un skatepark, un gymnase, une piscine ou une salle de danse. Ils évoquent aussi le souhait d'aides financières pour s'inscrire dans des équipements ou même pour les transports.

Par ailleurs, les jeunes plébiscitent l'ouverture de davantage de « lieux conviviaux » afin de pouvoir se retrouver entre eux, où il y aurait des activités telles qu'une salle de jeux avec des Baby-foot par exemple, ou encore des lieux de consommation (centres commerciaux, fast-food, cinémas…)

Pour animer leurs soirées, les jeunes souhaitent des moments de rencontre, tels que des barbecues, des boites de nuit, des booms, des fêtes pour les jeunes, des rencontres entre quartiers, des débats, des fêtes des voisins… afin de pouvoir être entre eux mais aussi de rencontrer de nouvelles personnes.

Il ressort donc une envie très largement partagée des jeunes d'avoir des espaces nocturnes, d'où la nécessité « d'ouvrir la maison de jeunesse de 19h à minuit » ou « pouvoir se rassembler tous ensemble ».

A ce sujet, il existe une vraie demande des filles afin d'avoir un lieu des activités dédiés, car les endroits sont souvent perçus comme réservés aux garçons. Ce qui confirme un constat, souvent entendu chez les spécialistes des questions de jeunesse dans les quartiers populaires : les filles ont du mal à trouver leur place, un espace à elles, notamment les soirs.

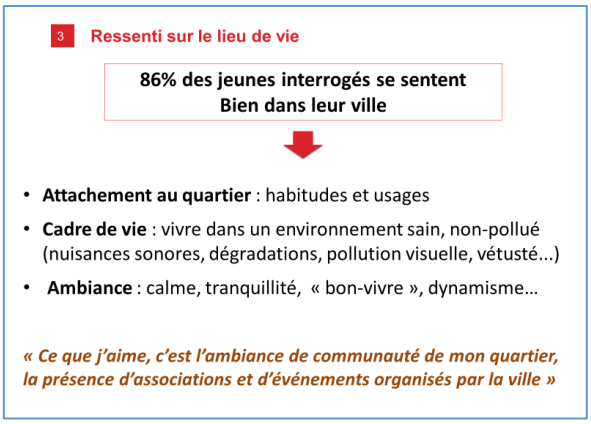

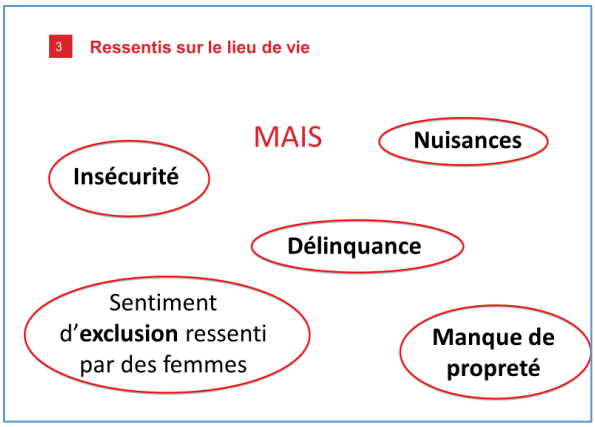

3. Ressenti sur leur ville / quartier

A la question de savoir s'ils se sentent bien dans leur ville : 86 % des jeunes ont répondu favorablement.

A travers leurs réponses on constate leur attachement à leur quartier qui peut s'expliquer par les habitudes à faire telle ou telle chose et leurs entourages (ils y vivent depuis très longtemps). Le lien qualitatif/ socio-émotionnel avec leurs familles, les voisins et leurs amis sont importants dans leurs réponses.

On observe ainsi un élément récurrent sur l'affection liée à leur ville : le terme d'ambiance. Très utilisé dans le questionnaire, le mot ambiance serait l'ensemble de ce que les jeunes associent à leurs vécus à x moment : des sensations liées au confort, à l'agrément, à la liberté, au contentement, au dynamisme en lien avec leur ville/quartier ou bien, dans une moindre mesure, plus négativement quand il est affilié au malaise, l'inconfort, l'insécurité ou encore l'ennui...

Enfin, la notion la plus souvent évoquée, par les jeunes en général et ceux de Nice, en particulier, est celle de la préservation de leur "cadre de vie " (des éléments qui reviennent comme la mer, la plage, entre autres), d'une part et d'autre part, la critique des nuisances (sonores et visuelles) ainsi que le manque de propreté et d'entretien de leur environnement.

En ce qui concerne les jeunes qui ne se sentent pas bien dans leur ville, les réponses s'orientent vers des raisons liées à la délinquance ainsi qu'au sentiment d'insécurité ou de danger.

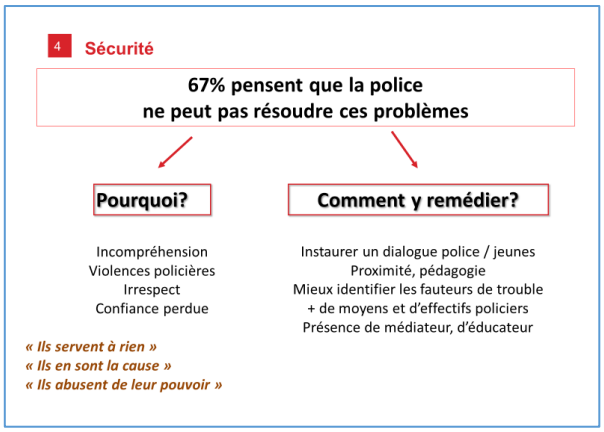

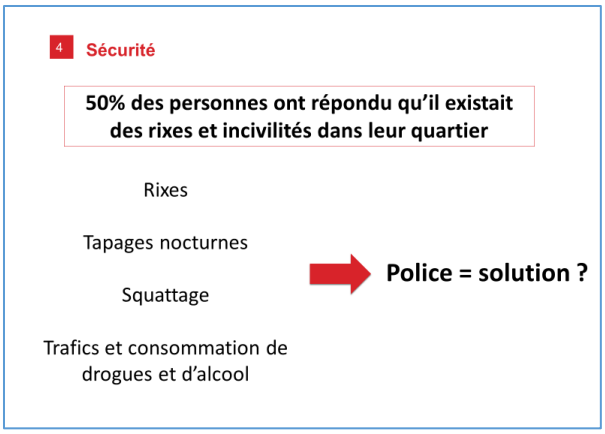

4. La sécurité

Sur cette question, la moitié des répondants indique la présence de rixes et d'incivilités dans leur quartier, notamment via du tapage nocturne, du squattage et ceci, en lien avec la présence de trafics et la consommation de drogues et d'alcool. Dans ce contexte d'insécurité, la question qui se pose est la suivante : la police peut-elle être la solution d'après les jeunes ?

67 % des jeunes pensent que la police ne peut pas résoudre ces problèmes, en évoquant une perte de confiance envers les policiers mais également des violences, de l'irrespect et une incompréhension mutuelle.

Quand on leur demande comment ces problèmes pourraient être résolus, certains proposent l'instauration d'un dialogue entre la police et les jeunes, qui augmenterait la proximité et l'identification plus juste des "fauteurs de troubles. D'autres évoquent une augmentation des effectifs et moyens policiers mais également la présence d'intermédiaires tels que les médiateurs et éducateurs.

Les répondants montrent ainsi qu'ils ont de nombreuses attentes et pistes de réflexion pour améliorer la vie et la nuit dans les quartiers.

5. Idées et attentes

Pour l'ensemble des réponses des jeunes à propos de leurs attentes mais également l'émergence d'idées directement en lien, 4 sujets sont récurrents :

1. Il est question des transports et de l'environnement. Il s'agit de mobilité, de rendre plus accessible l'espace public par des services de transports en communs plus tard en soirée, début de nuit afin de laisser ouvert les quartiers plus longtemps, car, pour un jeune sans permis, sans moyen lui permettant de souscrire des courses de taxi, par exemple, ou sans réseau de personnes pouvant l'accueillir en dehors de son lieu de vie, il y a très rapidement deux solutions qui s'offrent à lui : soit passer la nuit dehors sans lieux dédiés soit rester chez lui.
2. Conjointement à la mobilité apparaît la question de l'environnement, le manque de propreté de l'espace public en plus du manque d'investissement des structures urbaines.
3. Les notions de sécurité et d'incivilités sont aussi abordées. Les répondants souhaiteraient que l'accent soit mis sur la prévention sur la consommation d'alcool et de drogues, sur la limitation des nuisances sonores et des tapages nocturnes.
4. De façon très prononcée, les jeunes ont revendiqué la volonté d'avoir des espaces qui leurs soient réservés afin de pouvoir non seulement se retrouver entre eux, mais aussi de permettre des rencontres entre pairs, entre garçons, entre filles, mixtes ! Des espaces pour permettre de se distraire (ex boîte de nuit) mais aussi pour tisser davantage de liens sociaux (un lieu de dialogue sans filtre).

Un des items redondants a été le sujet de l'éducation et des manifestations de solidarité. En effet, les jeunes manifestent un véritable besoin pour l'accompagnement à l'insertion professionnelle, un soutien à l'apprentissage de la langue française ou encore des activités éducatives pour les enfants, par le biais d'associations. Par ailleurs, l'aide aux personnes âgées et aux sans-abris sont des propositions récurrentes.

6. Les messages des jeunes

→ Au président :

- Les jeunes dénoncent des inégalités entre les territoires. Ils veulent que le président se soucie + des banlieues et qu'une proximité soit rétablie.
- Plusieurs ont aussi dénoncé les inégalités sociales et veulent qu'un équilibre financier soit rétabli en France entre les plus riches et les plus démunis.
- Globalement, les jeunes ont le sentiment que le Président est là pour servir ses propres intérêts ou ceux des plus riches, et se sentent oubliés voire délaissés par celui-ci. Ils aimeraient qu'il se préoccupe davantage des banlieues/quartiers populaires et de la jeunesse qui y vit.

→ Au **maire** :

- Les jeunes souhaitent davantage d'activités ouvertes et accessibles à tous, allant de pair avec la mise en place d'aides financières.
- Par ailleurs, ils soulèvent la nécessité d'accorder plus d'importance à la propreté des lieux de vie des habitants, parfois laissés à l'abandon par les services de la ville, qui traduit plus globalement un sentiment d'ignorance ressenti par les habitants.

→ A la **police** :

- La plupart des messages des jeunes envers la police ont été négatifs. Ils disent être victimes de violences et d'agressivité au quotidien par les forces de l'ordre, qui selon eux abusent de leur pouvoir. Les jeunes aimeraient que les relations avec la police soient plus apaisées, qu'ils interviennent avec calme et bienveillance dans les quartiers.
- Les jeunes semblent globalement développer une haine de la police, qui se manifeste par de nombreuses insultes. Ils dénoncent les préjugés que certains policiers ont sur les jeunes de quartier.
- Dans ce sens, certains pensent que les policiers devraient être plus formés à une approche plus humaine et à des techniques de médiation de contrôle par exemple.
- Malgré tout, plusieurs jeunes pensent que leur présence est indispensable au quotidien malgré un manque d'effectifs et de moyens.

→ A **l'école** :

- Les jeunes évoquent largement le besoin de se préoccuper davantage des enfants en difficulté ; ils pensent que les élèves décrocheurs ou en échec scolaire devraient plus être accompagnés et soutenus.
- D'après les jeunes, l'Ecole devrait davantage les accompagner dans leur insertion professionnelle et la construction de leurs parcours individuels.
- Ils souhaiteraient aussi plus d'actions liées à la citoyenneté et à la prévention, notamment sur les drogues, le harcèlement et les violences, ainsi que soit faite une place plus importante au culturel.
- Par ailleurs, moins de restrictions et plus de libertés sont souhaitées
- Enfin, plus globalement, c'est la nécessité de réadapter la manière d'enseigner : plus de ludique, de pédagogique et de compréhension et de bienveillance envers les élèves, qui se sentent souvent rabaissés.

→ Aux **jeunes** :

- Beaucoup de jeunes conseillent à leurs pairs de prendre leur avenir en considération notamment par rapport à l'école, à leurs formations ou leur futur emploi, notamment en parlant de l'importance de ne jamais lâcher les études et de persévérer dans leurs filières pour « réussir plus tard ».
- Par ailleurs, certains messages bienveillants préconisent aux jeunes de se protéger et de faire attention à eux : dans les fréquentations, dans les actes de délinquance, etc…
- Certains parlent également d'ouverture envers les autres et soi-même : de prendre le temps d'apprendre à connaître les autres, de se faire confiance, de se sentir capable et de croire en soi et en les autres.

- Cela passe notamment par l'adaptation d'attitudes plus respectueuses : les jeunes soulignent un manque de respect qui peut exister entre tous et souhaiteraient plus de civisme, de respect mutuel et de solidarité.
- Globalement, les messages des jeunes envers les autres étaient positifs, bienveillants et encourageants.

→ Sur leur **avenir** :

- Lorsqu'ils évoquent leur avenir, les jeunes s'imaginent avec un emploi épanouissant qui rapporte de l'argent
- Ils aspirent tous à un avenir meilleur, quelle que soit leur situation actuelle
- Ils le perçoivent globalement positivement (travail / logement / famille), même s'ils évoquent les difficultés de la vie
- Enfin, le secteur du travail social est évoqué à plusieurs reprises, notamment à travers la fonction d'éducateur spécialisé.

Equipe des étudiants en Master 2 CITS qui a réalisé le traitement des questionnaires :

- ✓ Solène Dencausse
- ✓ Anne Mouhamadou
- ✓ Marie Michard
- ✓ Marjorie Lebreton
- ✓ Claire Vignaud
- ✓ Audrey Lopongo
- ✓ Mohamed Rherbaoui
- ✓ Morad Mallouk

- ✓ Enseignantes : Sabrina Cortes, Fanny Salane

Initiateurs et pilotes de l'enquête nationale 2019 « parole aux jeunes »

- ✓ Yazid Kherfi, Médiation nomade
- ✓ Lakdar Kherfi, Médiation nomade

Paris, 26 novembre 2019
www.mediationnomade.fr

ANNEXE

4 questionnaires des 1000 collectés

N°
Ville : Paris 17/18ème

10

LA PAROLE AUX JEUNES - Forum national 2019 « la nuit nous appartient »

Ton avis nous importe beaucoup pour que nous, parents, association, puissions t'aider, voire relayer tes idées auprès des collectivités locales, voire à l'échelon national.

1 – Te sens-tu bien dans ta ville ? (OUI) - NON
Pourquoi ? Je me sens en sécurité il y a une certaine quiétude les jeunes discute avec les personnes âgées, il y a de l'entraide
Qu'est-ce que tu y préfères ? il y a énormément de place pour se poser, sans déranger les locataires
Y déteste ? les chiens pas attachés

2 - Te sens-tu bien dans ton quartier ? (OUI) - NON
Qu'aimerais-tu dans ton quartier pour :
Ne plus t'ennuyer ? un centre culturel où les filles non pas peur d'y aller car cette endroit est souvent lésé du garçon
Pour te sentir en sécurité ? attacher les chiens
Pour pratiquer une activité ?

Quels sont le projet que tu aimerais mener à bien dans ton quartier ?

Quels sont les problèmes que tu rencontres dans ton quartier?

Que proposes-tu pour y remédier ? :

3 – Es-tu inscrit dans un équipement : MJC - Centre socio culturel – médiathèque, Centre sportif ….? OUI - (NON)
Si oui pour quelle(s) activité(s) ? Salle de Sport

4 – Incivilités, rixes, etc...
Selon toi, Y en-a-t-il dans ton quartier ? (OUI) (NON) guerre de quartier
Comment peut-on y remédier ? :

Comment la ville peut-y remédier ? :

Est-ce que la police peut apaiser ou régler la situation ? (OUI - NON)
Si OUI : Comment ? Sans attaquer les jeunes, les approcher sans les affronter. Dialoguer avec un drapeau blanc
Si NON : Pourquoi ? la police ne sait pas parler avec les jeunes, elle les secoue, les agresse les jeunes déjà sont de la société.
Serais-tu prêt à avoir des contacts avec eux pour apaiser la situation ? OUI - (NON)
Serais-tu prêt à le faire avec d'autres interlocuteurs ? (OUI) - NON
Lesquels ? Prévenir les plus petits des risques du quartier

N°
Ville :

5 – Projets dans ta ville :
Si tu avais quelque chose :
A améliorer en soirée ce serait ? Des éducateurs de rue en soirée, ainsi que mediateur.

A supprimer ce serait ? les emeutes/guerre de quartier les grands qui insite les petits à travailler pour eux

A proposer en soirée ce serait ? .....

Si l'on organise un débat avec la ville sur le thème de la jeunesse y viendrais-tu ? OUI - NON
Si NON, pourquoi ? .....

Serais-tu prêt à débattre de ces sujets en public lors de notre Forum national en octobre, novembre 2019 ? OUI - NON
Si NON, pourquoi ? : .....

6 - Quel message souhaites-tu faire passer ?

Au maire .....

Au Président de la République .....

A la police vous êtes des agents de la paix, nos jeunes sont des tamit de la société, laissez les tranquile

A l'école l'egalité des chances pour que tous reussis faite preuve d'équité et d'amour du transmettre, ne donner pas de dilective

Aux jeunes respecte vous, aimes la france, soyer determiner a reussir pour offrir un meilleur avenir a vos proches.

Comment vois-tu ton avenir ? : Je souhaiterais avoir une grand carrière avec enormement d'experience dans le social, apporté tout mon savoir et fonder une famille

7 - Mot de la fin ? Votre asso est très interessante et votre parcours a toi Lakdar et Yazid l'exemple auquel je me represente avec mon petit frère.

Ville : Paris 17ème 18ème Quartier : PDA (Porte d'asnière) Boulevard (Porte d'aubervillier)

Où habites-tu ? en famille : OUI - NON seul : OUI - NON autre : .....

Tranche d'âge : (barrez mentions inutiles)
12 – 14 ans 15-17 ans 18 – 24 ans + 25 ans fille - garçon

Scolaire : OUI - NON En emploi : OUI - NON Sans emploi : OUI - NON Pôle Emploi : OUI - NON

N° 27
Ville : SAINT-DENIS

LA PAROLE AUX JEUNES - Forum national 2019 « la nuit nous appartient »

Ton avis nous importe beaucoup pour que nous, parents, association, puissions t'aider, voire relayer tes idées auprès des collectivités locales, voire à l'échelon national.

1 – Te sens-tu bien dans ta ville ? (OUI) - NON
Pourquoi ?.....
Qu'est-ce que tu y préfères ? TOUT LE TEMPS DU MONDE
Y déteste ? .....

2 - Te sens-tu bien dans ton quartier ? (OUI) - NON
Qu'aimerais-tu dans ton quartier pour :
Ne plus t'ennuyer ? .....
Pour te sentir en sécurité ? .....
Pour pratiquer une activité ?.....

Quels sont le projet que tu aimerais mener à bien dans ton quartier ? CONSTRUIRE UN TERRAIN DE MOTO

Quels sont les problèmes que tu rencontres dans ton quartier? TROP DE POLICIER

Que proposes-tu pour y remédier ? : SUPPRIMER LE COMISSARIAT

4 – Es-tu inscrit dans un équipement : MJC - Centre socio culturel – médiathèque, Centre sportif ....? OUI - (NON)
Si oui pour quelle(s) activité(s) ? .....

5 – Incivilités, rixes, etc...
Selon toi, Y en-a-t-il dans ton quartier ? (OUI) - NON
Comment peut-on y remédier ? : .....
Comment la ville peut-y remédier ? : .....

Est-ce que la police peut apaiser ou régler la situation : OUI - (NON)
Si OUI : Comment ?.....
Si NON : Pourquoi ? IL FONT qu'aggraver LA SITUATION
Serais-tu prêt à avoir des contacts avec eux pour apaiser la situation ? OUI - (NON)
Serais-tu prêt à le faire avec d'autres interlocuteurs ? OUI - (NON)
Lesquels ? .....

N°
Ville :

6 – Projets dans ta ville :
Si tu avais quelque chose :
A améliorer en soirée ce serait ? MOIN DE LUMIERE DANS LA CITÉ

A supprimer ce serait ?

A proposer en soirée ce serait ?

Si l'on organise un débat avec la ville sur le thème de la jeunesse y viendrais-tu ? OUI - NON
Si NON, pourquoi ?

Serais-tu prêt à débattre de ces sujets en public lors de notre Forum national en octobre, novembre 2019 ? OUI - NON
Si NON, pourquoi ? : J'AIME PAS MONTRER MA TÊTE

Quel message souhaites-tu faire passer ?
Au maire OUVRE UN TERRAIN DE MOTO

Au Président de la République

A la police NE VENER PAS NOUS FAI RECHER !

A l'école

Aux jeunes TRAVAILLER BIEN À L'ecole

Comment vois-tu ton avenir ? : C'EST PERSONEL

Mot de la fin ?

Ville : SAINT-DENIS Quartier : FRANC-MOISIN (FMC)

Où habites-tu ? en famille : OUI - NON seul : OUI - NON autre :

Tranche d'âge : (barrez mentions inutiles)
12 – 14 ans 15-17 ans 18 – 24 ans + 25 ans fille - garçon

Scolaire : OUI - NON En emploi : OUI - NON Sans emploi : OUI - NON Pôle Emploi : OUI - NON

Si tu acceptes qu'on te contacte. Nom :
Téléphone : mail :

N° 26
Ville : colombes

LA PAROLE AUX JEUNES - Forum national 2019 « la nuit nous appartient »

Ton avis nous importe beaucoup pour que nous, parents, association, puissions t'aider, voire relayer tes idées auprès des collectivités locales, voire à l'échelon national.

1 – Te sens-tu bien dans ta ville ? OUI - NON
Pourquoi ? parce que j'ai toujours vécu là bas

Qu'est-ce que tu y préfères ? l'ambiance

Y déteste ? La Mairie Nicole Ouetta (j'espère qu'elle demissione)

2 - Te sens-tu bien dans ton quartier ? OUI - NON
Qu'aimerais-tu dans ton quartier pour :
Ne plus t'ennuyer ? un terrain de foot car Nicole ouetta les a démolit

Pour te sentir en sécurité ? des agents de police plus aimable
Pour pratiquer une activité ? un terrain de foot

Quels sont le projet que tu aimerais mener à bien dans ton quartier ? un club de foot

Quels sont les problèmes que tu rencontres dans ton quartier? la police nous prennent pour des moins que rien

Que proposes-tu pour y remédier ? : qu'ils demissionnent

4 – Es-tu inscrit dans un équipement : MJC - Centre socio culturel – médiathèque, Centre sportif ....? OUI - NON
Si oui pour quelle(s) activité(s) ? ...

5 – Incivilités, rixes, etc...
Selon toi, Y en-a-t-il dans ton quartier ? OUI - NON
Comment peut-on y remédier ? : occuper les jeunes

Comment la ville peut-y remédier ? : préparer des activité/espaces pour occuper les jeune

Est-ce que la police peut apaiser ou régler la situation : OUI - NON
Si OUI : Comment ?...

Si NON : Pourquoi ? elle empire la chose

Serais-tu prêt à avoir des contacts avec eux pour apaiser la situation ? OUI - NON
Serais-tu prêt à le faire avec d'autres interlocuteurs ? OUI - NON
Lesquels ? —

N°
Ville : colombes

MÉDIATION NOMADE

6 – Projets dans ta ville :
Si tu avais quelque chose :
A améliorer en soirée ce serait ? les brigades anti criminalité

A supprimer ce serait ? les courses feu

A proposer en soirée ce serait ?

Si l'on organise un débat avec la ville sur le thème de la jeunesse y viendrais-tu ? OUI - NON
Si NON, pourquoi ? parce que personnes viendrait

Serais-tu prêt à débattre de ces sujets en public lors de notre Forum national en octobre, novembre 2019 ? OUI - NON
Si NON, pourquoi ? : parce que personne m'écouterais

Quel message souhaites-tu faire passer ?

Au maire Rendez nous notre terrain de foot en plus

Au Président de la République dites à Nicole Goutta de nous rendre notre terrain

A la police Eviter de commettre des bavure policière

A l'école Plus de sensibilisation

Aux jeunes (je sais pas)

Comment vois-tu ton avenir ? : Un avenir de debrouillard

Mot de la fin ? Je vous aime

Ville : Colombes Quartier : Youri Gagarine

Où habites-tu ? en famille : OUI - NON seul : OUI - NON autre :

Tranche d'âge : (barrez mentions inutiles)
12 – 14 ans 15-17 ans 18 – 24 ans + 25 ans fille - garçon

Scolaire : OUI - NON En emploi : OUI - NON Sans emploi : OUI - NON Pôle Emploi : OUI - NON

Si tu acceptes qu'on te contacte, Nom :
Téléphone : mail :

N°
Ville : Pontault - Combault

LA PAROLE AUX JEUNES - Forum national 2019 « la nuit nous appartient »

Ton avis nous importe beaucoup pour que nous, parents, association, puissions t'aider, voire relayer tes idées auprès des collectivités locales, voire à l'échelon national.

1 – Te sens-tu bien dans ta ville ? (OUI) ~~NON~~
Pourquoi ? J'y est grandi, les gens s'entraident et beaucoup de mes amis y sont
Qu'est-ce que tu y préfères ? Les espaces vert où on se retrouve
Y déteste ? Il n'y a plus rien d'ouvert où a faire après 22h

2 - Te sens-tu bien dans ton quartier ? (OUI) ~~NON~~
Qu'aimerais-tu dans ton quartier pour :
Ne plus t'ennuyer ? Des lieux couvert où se retrouver et échanger
Pour te sentir en sécurité ? Je ne me sens pas en insécurité
Pour pratiquer une activité ? Il en existe beaucoup dans mon quartier

Quels sont le projet que tu aimerais mener à bien dans ton quartier ?
Des activités au sein même de la cité, des activités ouvertes et gratuite pour tous

Quels sont les problèmes que tu rencontres dans ton quartier?
Certains jeunes (très jeunes) deal jusqu'à très tard le soir et semble ne pas participer à d'autres activités de leur âge (école, activité sportive)
Que proposes-tu pour y remédier ? :
Ouvrir les possibilités, les perspectives d'avenir qui pourrait permettre aux jeunes de se récréer et d'être accompli

4 – Es-tu inscrit dans un équipement : MJC - Centre socio culturel – médiathèque, Centre sportif ....? (OUI) ~~NON~~
Si oui pour quelle(s) activité(s) ? MJC, Centre socio culture et médiathèque

5 – Incivilités, rixes, etc...
Selon toi, Y en-a-t-il dans ton quartier ? (OUI) ~~NON~~
Comment peut-on y remédier ? :
Pas d'idée immédiate
Comment la ville peut-y remédier ? : IDEM

Est-ce que la police peut apaiser ou régler la situation : (OUI) ~~NON~~
Si OUI : Comment ? En réagissant davantage quand il a besoin (ne viennent pas quand on les appels pas manque de policier
Si NON : Pourquoi ?

Serais-tu prêt à avoir des contacts avec eux pour apaiser la situation ? (OUI) ~~NON~~
Serais-tu prêt à le faire avec d'autres interlocuteurs ? (OUI) ~~NON~~
Lesquels ? La mairie (maire etc)

N°
Ville : Pontault-Combault

6 – Projets dans ta ville :
Si tu avais quelque chose :
A améliorer en soirée ce serait ? Des lieux ouvert avec des soirées des activités pour les adolescents au moins jusqu'à 1h du matin

A supprimer ce serait ? Arrêter de mettre l'argent dans des do d'ane inutile

A proposer en soirée ce serait ? IDEM que l'amélioration ci dessus

Si l'on organise un débat avec la ville sur le thème de la jeunesse y viendrais-tu ? (OUI) ~~NON~~
Si NON, pourquoi ? ...

Serais-tu prêt à débattre de ces sujets en public lors de notre Forum national en octobre, novembre 2019 ? (OUI) ~~NON~~
Si NON, pourquoi ? : ...

Quel message souhaites-tu faire passer ?

Au maire Aller vers des politiques pour les jeunes et moins sur l'urbanisations et la voirie

Au Président de la République valoriser la jeunesse, croient en eux et leurs donner toutes les chances de réaliser leurs projets

A la police Se concentrer sur les évènements existant et moins sur les contrôles de routine souvent fait au faciès

A l'école + de dispositif parallèle à l'education nationale pour les jeunes exclu, déscolarisé, en décrochage

Aux jeunes Il faut que l'on soit plus acteur de nos vie, que l'on s'exprime davantage sur ce que l'on attend, qu'on mutualise lors d'instances où nous sommes peu nombreux

Comment vois-tu ton avenir ? : Positivement

Mot de la fin ? Rendez-vous le 26 à Nanterre

Ville : Pontault-Combault Quartier : Les hautes

Où habites-tu ? en famille : (OUI) ~~NON~~ seul : ~~OUI~~ (NON) autre : ...

Tranche d'âge : (barrez mentions inutiles)
~~12 – 14 ans~~ ~~15-17 ans~~ (18 – 24 ans) ~~+ 25 ans~~ (fille) ~~garçon~~

Scolaire : (OUI) ~~NON~~ En emploi : ~~OUI~~ (NON) Sans emploi (OUI) ~~NON~~ Pôle Emploi : (OUI) ~~NON~~