Rencontrer en soirée la jeunesse en pied d'immeuble …

Médiation nomade au cœur du Plan Régional d'Insertion pour la Jeunesse des quartiers prioritaires

www.mediationnomade.fr

Juin 2019

Lakdar Kherfi,
chef de projet de Médiation nomade

06 74 00 07 25
kherfi.lakdar@orange.fr

Liberté • Égalité • Fraternité
RÉPUBLIQUE FRANÇAISE
PRÉFET DE LA RÉGION D'ILE-DE-FRANCE

Premier ministre
cget
Commissariat général à l'égalité des territoires

COMITÉ INTERMINISTÉRIEL DE PRÉVENTION DE LA DÉLINQUANCE ET DE LA RADICALISATION

CNLAPS

CONFÉRENCE DE LA VIE NOCTURNE
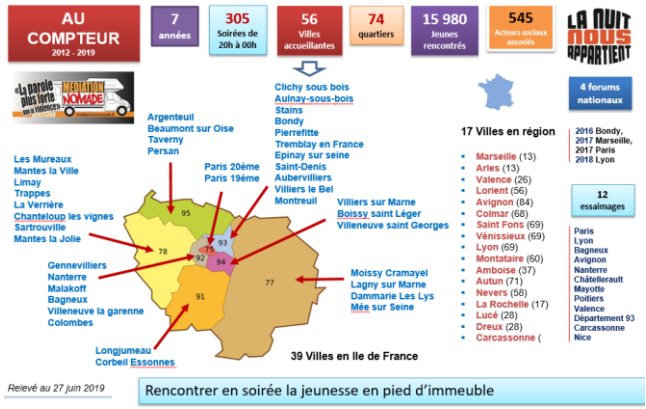
Date	**De mai à décembre 2019**
Référent de l'action	**Lakdar Kherfi,** **Médiation nomade** kherfi.lakdar@orange.fr **06 74 00 07 25**
Quartiers IDF retenus	**5 quartiers sur les 71 quartiers PRIJ d'Ile de France**
Objectifs	✓ **Perfectionner, expérimenter** des méthodes de « l'aller vers » ✓ **Créer un « comité jeunes IDF »** afin de les engager à participer aux dynamiques les concernant ✓ **Lister, organiser, analyser** les problématiques jeunes du moment
Contexte, problématique posée	**Il n'y a pas de « bien faire » sans « bien être »** ! Notre volonté de mieux comprendre les tensions dans les quartiers et notamment la nuit passe par poser la question aux jeunes « comment ça va, maintenant ? ». Ce préalable indispensable permet ensuite de parler « solutions », emploi, formation, insertion, engagement …
Présentation du porteur de l'action	**Médiation nomade**, 7 ans d'âge, a réalisé 305 soirées en pied d'immeuble dans 56 villes de France, 75 quartiers. La 5ème édition du Forum « la nuit nous appartient » se tiendra à l'Université de Nanterre après les éditions de Lyon (2018), Paris (2017), Marseille (2017), Bondy (2016).
Présentation du projet	**Une action au cœur du PRIJ : en 4 actes** 1. Un **questionnaire (cf PJ)** et une équipe : rencontrer la jeunesse de ces quartiers sur 5 villes 2. Une soirée **rencontre avec 40 des jeunes rencontrés** : libérer la parole, échanger, débattre sur les base des questionnaires collectés 3. Des **capsules vidéo** sont enregistrées sur site : témoigner de la parole de jeunes sur « vivre, grandir ici ! » 4. Un **Forum national « la nuit nous appartient »** prévue cette fin d'année 2019 au cœur de l'Université de Nanterre. Une table ronde sur ce sujet « parole de jeunes » y est consacrée. 1000 personnes y sont attendues.
Partenaires	**Université Paris X** - **CGET** - **Villes de Montreuil, Nanterre, Argenteuil, Paris, Limay** - **CNLAPS** (Comité National de Liaison des Acteurs de la Prévention Spécialisée) - **Uniscité – CIDJ - Mission Locale de Paris - OPEJ**
Publics visés	✓ Jeunes des quartiers prioritaires
Résultats attendus	➢ Avoir une approche du « bien être », « mal être » de notre jeunesse ➢ Recenser les solutions, idées, perspectives de cette jeunesse
Moyens mis en place	1. Une ou deux équipes de services civiques d'Unicité 2. Le camion et équipe de l'association Médiation nomade 3. Les acteurs de proximité des villes retenues 4. Les référents, acteurs PRIJ sur les territoires retenus
Nombre de jeunes	✓ On vise 300 jeunes à rencontrer